METROPOLITNÍ PLÁN

Výkres základního členění území Z

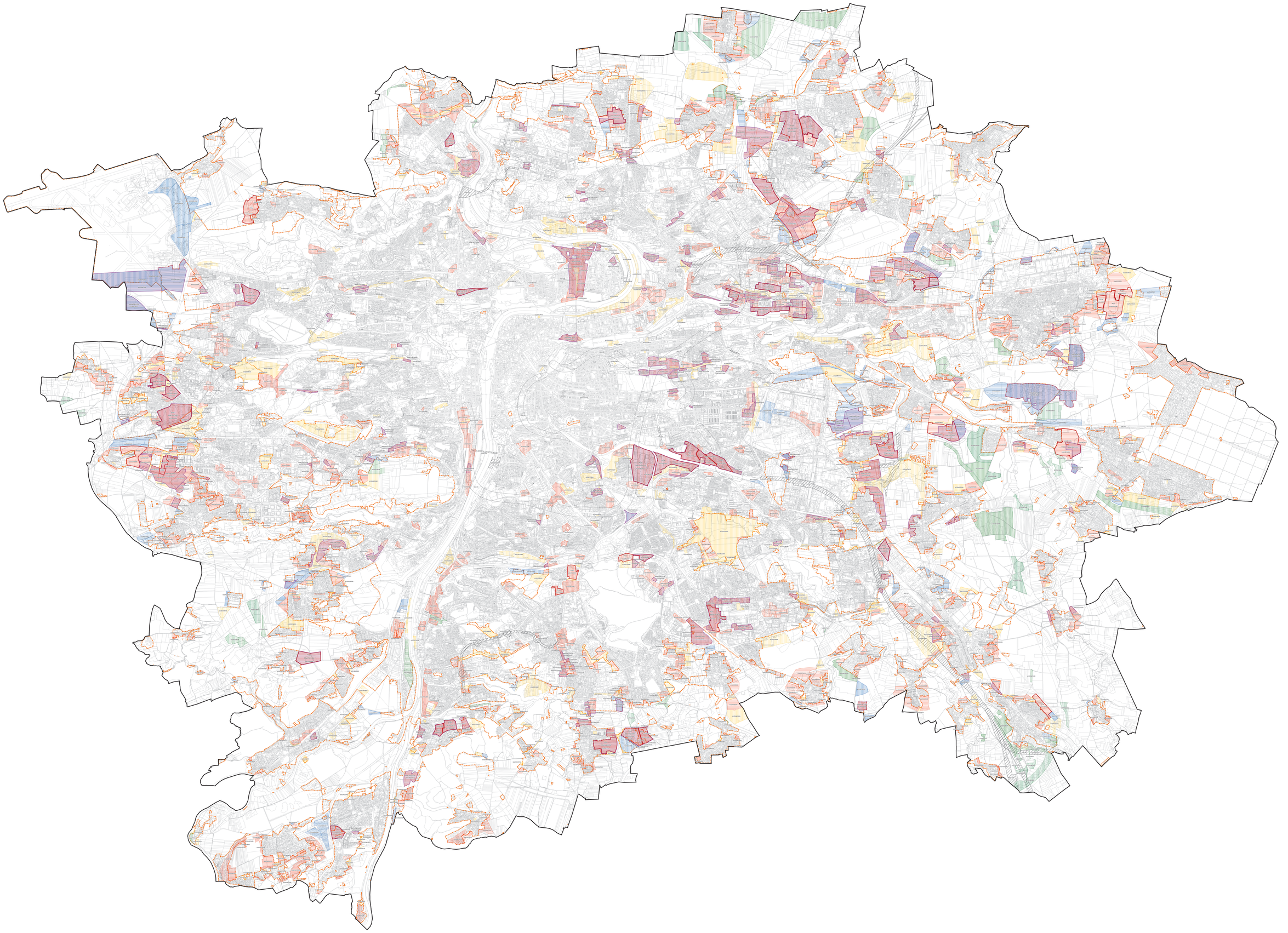

ČLENĚNÍ ÚZEMÍ

Hranice území

Zastavěné území

Plochy a koridory dopravní a technické infrastruktury

Plocha, koridor dopravní nebo technické infrastruktury (územní rezerva)

Plocha, koridor dopravní nebo technické infrastruktury odvozený od bodového nebo liniového vymezení (územní rezerva)

Transformační plochy

Transformační produkční plocha

Transformační obytná plocha

Transformační rekreační plocha

Transformační přírodní plocha

Rozvojové plochy

Rozvojová produkční plocha

Rozvojová obytná plocha

Rozvojová rekreační plocha

Rozvojová přírodní plocha

Oblast nových struktur

Oblast nových struktur

Podmíněnost

Plocha, v níž je rozhodování v území podmíněno uzavřením plánovací smlouvy

KÓDY PRVKŮ

Kód transformačních a rozvojových ploch

411/173/2520

Identifikační číslo plochy
číslo příslušné lokality
druh plochy

kód druhu plochy
411 – zastavitelná transformační plocha
414 – zastavitelná rozvojová plocha
412 – nezastavitelná transformační plocha
415 – nezastavitelná rozvojová plocha
413 – nezastavitelná transformační plocha
416 – nezastavitelná rozvojová plocha

Skupiny (T+R) ploch jsou zobrazeny ve výkrese Z02 a v příloze č. 2 (Tabulková část).

P111 kód oblasti nových struktur

Kód prvků struktury a infrastruktury

640/500/2039

Identifikační číslo prvku
číslo příslušné lokality
druh prvku

Kód prvků podmíněnosti

994/147/1050

Identifikační číslo prvku
číslo příslušné lokality
druh prvku

PODKLADNÍ VRSTVY

Hranice hlavního města Prahy

Parcelní kresba

Upravený návrh Územního plánu hlavního města Prahy (Metropolitního plánu) je zpracován nad podkladem katastrální mapy k 28. 2. 2023. Hranice zastavěného území je vymezena k 28. 2. 2023 podle § 58 zákona č. 183/2006 Sb., o územním plánování a stavebním řádu (stavební zákon) ve znění pozdějších předpisů.

ZADAVATEL

Hlavní město Praha
Mariánské náměstí 2, 110 01 Praha 1
doc. MUDr. Bohuslav Svoboda, CSc. / primátor města

POŘIZOVATEL

Magistrát hlavního města Prahy, Odbor územního rozvoje
Jungmannova 35, 110 00 Praha 1
Ing. arch. Filip Foglar / ředitel odboru

ZHOTOVITEL

Institut plánování a rozvoje hlavního města Prahy
Vyšehradská 57, 128 00 Praha 2
Mgr. Ondřej Boháč / ředitel IPR

Autorský tým Metropolitního plánu:
Ing. arch. Michal Leňo (vedoucí Kanceláře metropolitního plánování)
prof. Ing. arch. Roman Koucký / RNDr. Martin Kubeš (krajina) / Ing. Jan Špilar (doprava) / Ing. Petr Hrdlička (městské inženýrství)
Ing. arch. Martin Bukovský / Ing. arch. Jiří Deyl / Ing. arch. Alena Dvořáková / Ing. Michaela Hanzlová / Ing. arch. Petr Kočička / Ing. arch. Kristián Krajňák
Ing. arch. Ivana Kúsková / Eliška Plíná AADipl. / Ing. arch. Hana Procházková / Ing. arch. Daniel Volek / ve spolupráci s ostatními kancelářemi IPR Praha

IPR PRAHA

Územní plán hlavního města Prahy (Metropolitní plán)

UPRAVENÝ NÁVRH
k opakovanému veřejnému projednání dle § 53 odst. 2 stavebního zákona

1 : 25.000

Výkres základního členění území Z 01